

1. Στοιχεία Τεμαχίου

Επαρχία: Λεμεσός
 Δήμος / Κοινότητα: Δήμος Ύψωνα
 Ενορία:
 Τοποθεσία:
 Φύλλο / Σχέδιο: 53/55
 Τμήμα:
 Αριθμός Τεμαχίου: 1720
 Εμβαδόν Τεμαχίου: 892 τ.μ.
 Κλίμακα: 1:5000

2. Στοιχεία Πολεοδομικών Προνοιών και Ρυθμίσεων

Τα πιο κάτω στοιχεία έχουν δοθεί από τον πελάτη στις 19-11-2010

Πολεοδομική Αρχή: Πολεοδμία - Επαρχιακό Γραφείο Λεμεσού
 Πολεοδομική Ζώνη: Κα6
 Συντελεστής Δόμησης: 90%
 Ποσοστό Κάλυψης: 50%
 Μέγιστος Αριθμός Ορόφων: 3
 Μέγιστο Επιτρεπόμενο Ύψος: 13,50μ.

Εμβαδόν Ρυμοτομίας: 137,45 τ.μ.
 Δημοσιο Πρασινό (5%): 38,116τ.μ.
 Εμβαδόν Τεμαχίου: 724,204 τ.μ.

Ανώτατο Επιτρεπόμενο Εμβαδόν Δόμησης: 651,78 τ.μ.
 Ανώτατο Επιτρεπόμενο Εμβαδόν Κάλυψης: 362,102 τ.μ.
 Ανώτατο Επιτρεπόμενο Εμβαδόν Κάλ. Βερ. 25%: 162,95 τ.μ.

Ανανεώσιμες Πηγές Ενέργειας (5%): 32,58τ.μ.
 Ανώτατο Επιτρεπόμενο Εμβαδόν Δόμησης: 684,37τ.μ.
 Ανώτατο Επιτρεπόμενο Εμβαδόν Κάλ. Βερ. (25%): 171,10τ.μ.

3. Σημειώσεις:

.....

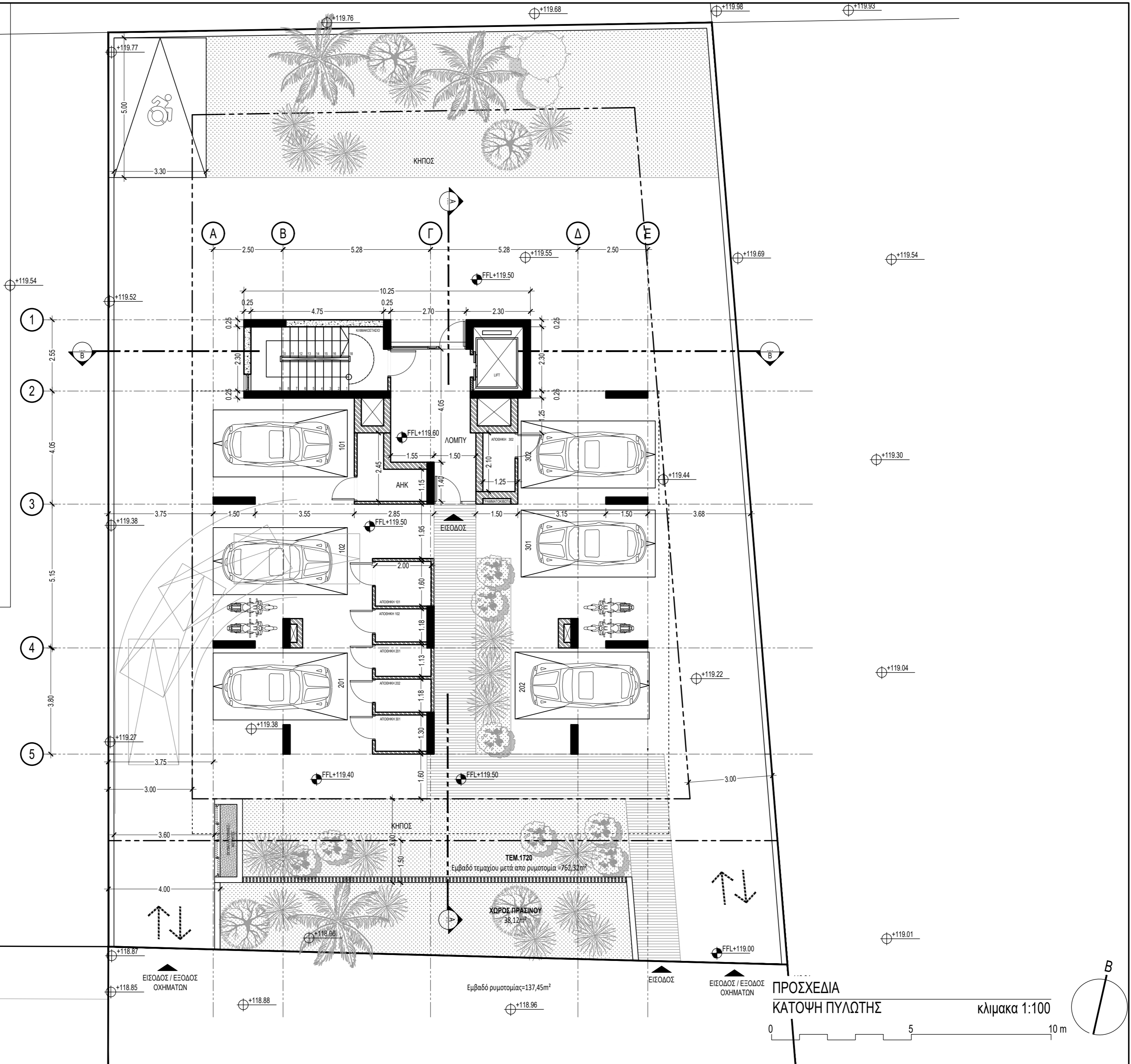

ΔΗΜΟΣΙΟ ΠΕΖΟΔΡΟΜΙΟ

ΕΙΣΟΔΟΣ / ΕΞΟΔΟΣ
 ΟΧΗΜΑΤΩΝ

Εμβαδό ρυμοτομίας=137,45m²

ΕΙΣΟΔΟΣ
 ΕΙΣΟΔΟΣ / ΕΞΟΔΟΣ
 ΟΧΗΜΑΤΩΝ

ΠΡΟΣΧΕΔΙΑ
 ΚΑΤΟΦΗ ΠΥΛΩΤΗΣ

κλίμακα 1:100

0 5 10 m

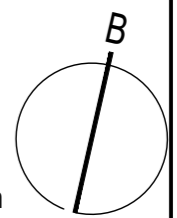

1. Στοιχεία Τεμαχίου

Επαρχία: Λεμεσός
 Δήμος / Κοινότητα: Δήμος Ύψωνα
 Ενορία:
 Τοποθεσία:
 Φύλλο / Σχέδιο: 53/55
 Τμήμα:
 Αριθμός Τεμαχίου: 1720
 Εμβαδόν Τεμαχίου: 892 τ.μ.
 Κλίμακα: 1:5000

2. Στοιχεία Πολεοδομικών Προνοιών και Ρυθμίσεων

Τα πιο κάτω στοιχεία έχουν δοθεί από τον πελάτη στις 19-11-2010

Πολεοδομική Αρχή: Πολεοδομία - Επαρχιακό Γραφείο Λεμεσού
 Πολεοδομική Ζώνη: Κα6
 Συντελεστής Δόμησης: 90%
 Ποσοστό Κάλυψης: 50%
 Μέγιστος Αριθμός Ορόφων: 3
 Μέγιστο Επιτρεπόμενο Ύψος: 13,50μ.

Εμβαδόν Ρυμοτομίας 137,45 τ.μ.
 Δημοσιο Πρασινό (5%) 38,116τ.μ.
 Εμβαδόν Τεμαχίου: 724,204 τ.μ.

Ανώτατο Επιτρεπόμενο Εμβαδόν Δόμησης: 651,78 τ.μ.
 Ανώτατο Επιτρεπόμενο Εμβαδόν Κάλυψης: 362,102 τ.μ.
 Ανώτατο Επιτρεπόμενο Εμβαδόν Κάλ. Βερ. 25%: 162,95 τ.μ.

Ανανεωσιμες Πηγες Ενερειας (5%) 32,58τ.μ.
 Ανώτατο Επιτρεπόμενο Εμβαδόν Δόμησης: 684,37τ.μ.
 Ανώτατο Επιτρεπόμενο Εμβαδόν Κάλ. Βερ. (25%): 171,10τ.μ.

3. Σημειώσεις:

.....

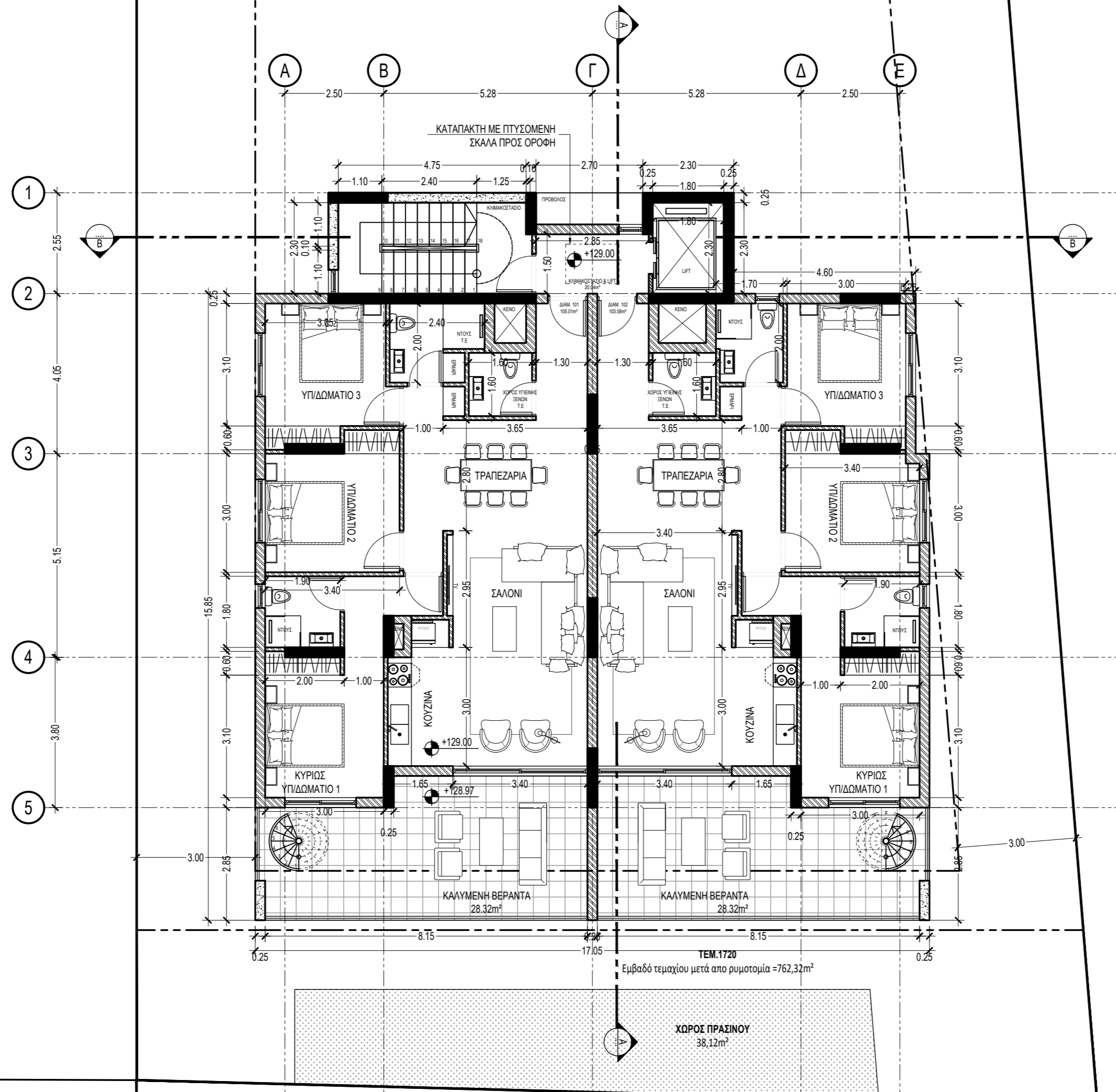

ΔΗΜΟΣΙΟ ΠΕΖΟΔΡΟΜΙΟ

Εμβαδό ρυμοτομίας=137,45m²

ΠΡΟΣΧΕΔΙΑ
 ΚΑΤΟΨΗ ΤΥΠΙΚΟΥ ΟΡΟΦΟΥ 1ου - 2ου - 3ου κλίμακα 1:100

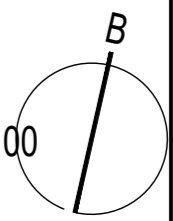
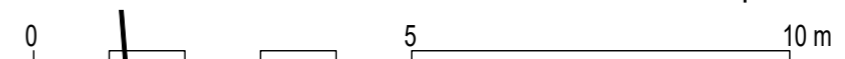

1. Στοιχεία Τεμαχίου

Επαρχία: Λεμεσός
 Δήμος / Κοινότητα: Δήμος Ύψωνα
 Ενορία:
 Τοποθεσία:
 Φύλλο / Σχέδιο: 53/55
 Τμήμα:
 Αριθμός Τεμαχίου: 1720
 Εμβαδόν Τεμαχίου: 892 τ.μ.
 Κλίμακα: 1:5000

2. Στοιχεία Πολεοδομικών Προνοιών και Ρυθμίσεων

Τα πιο κάτω στοιχεία έχουν δοθεί από τον πελάτη στις 19-11-2010

Πολεοδομική Αρχή: Πολεοδομία - Επαρχιακό Γραφείο Λεμεσού
 Πολεοδομική Ζώνη: Κα6
 Συντελεστής Δόμησης: 90%
 Ποσοστό Κάλυψης: 50%
 Μέγιστος Αριθμός Ορόφων: 3
 Μέγιστο Επιτρεπόμενο Ύψος: 13,50μ.

Εμβαδόν Ρυμοτομίας: 137,45 τ.μ.
 Δημοσιο Πρασino (5%): 38,116τ.μ.
 Εμβαδόν Τεμαχίου: 724,204 τ.μ.

Ανώτατο Επιτρεπόμενο Εμβαδόν Δόμησης: 651,78 τ.μ.
 Ανώτατο Επιτρεπόμενο Εμβαδόν Κάλυψης: 362,102 τ.μ.
 Ανώτατο Επιτρεπόμενο Εμβαδόν Κάλ. Βερ. 25%: 162,95 τ.μ.

Ανανεώσιμες Πηγές Ενέργειας (5%): 32,58τ.μ.
 Ανώτατο Επιτρεπόμενο Εμβαδόν Δόμησης: 684,37τ.μ.
 Ανώτατο Επιτρεπόμενο Εμβαδόν Κάλ. Βερ. (25%): 171,10τ.μ.

3. Σημειώσεις:

.....

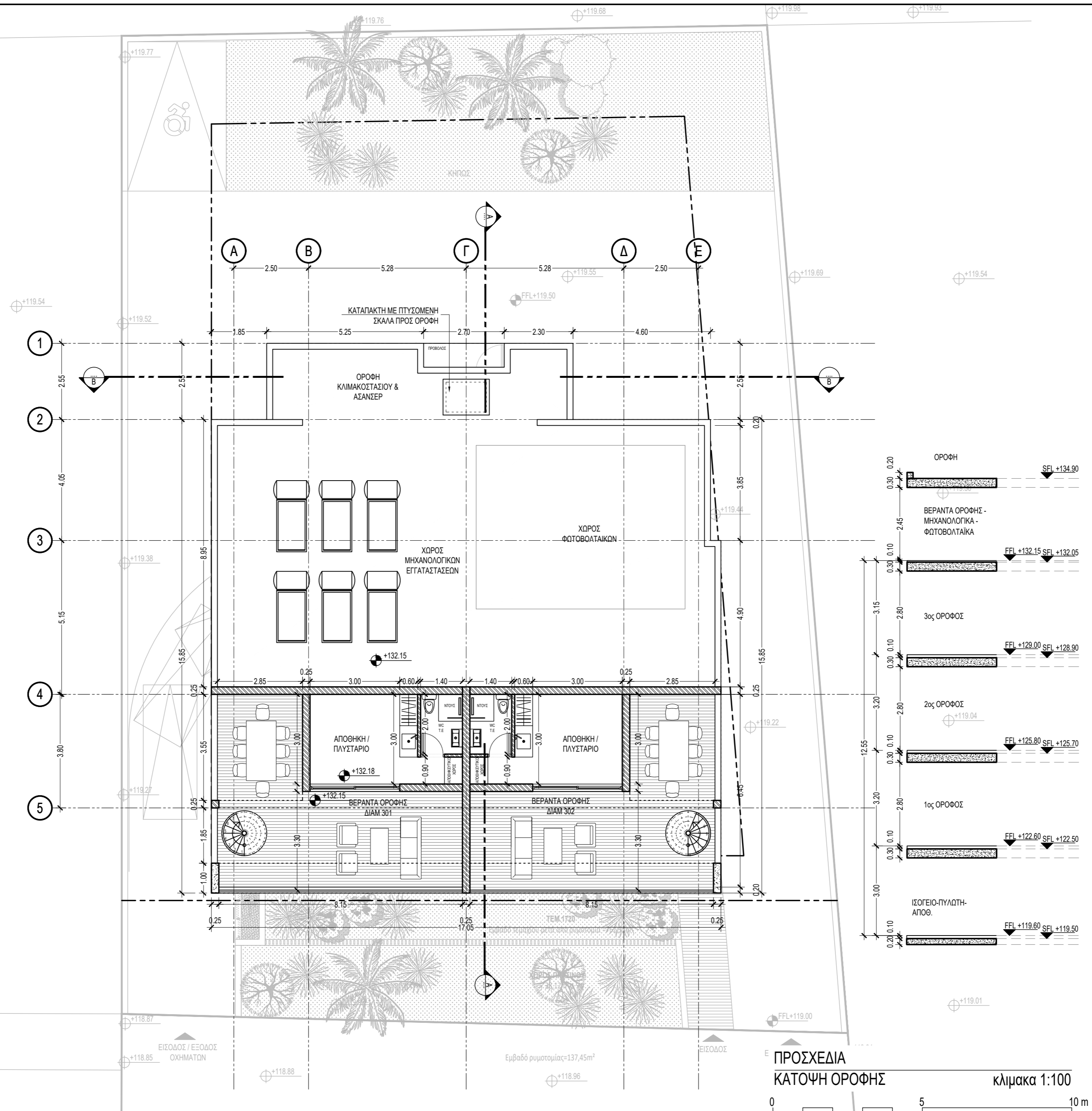

ΠΡΟΣΧΕΔΙΑ
 ΚΑΤΟΦΗ ΟΡΟΦΗΣ
 κλίμακα 1:100

